Ev.-Luth.
Kirchengemeinde
Wohltorf

V.i.S.d.P.
Der Kirchengemeinderat

Chronik

Getauft wurde:
Livia Sophie Benn

Getraut wurden:
Kirill Lipps und
Xuân Yên Marie
Lipps, geb. Hellwig

Unter Gottes Wort zur letzten Ruhe geleitet wurde:

Traute Schulze-Hoeing, geb. Köster, 85 Jahre

Kontak-Tee

Der regelmäßige Morgentreff zum Kennenlernen, zwanglosen Plaudern und Gedankenaustausch, an jedem ersten Donnerstag im Monat. Unsere nächsten Termine auf dem Kirchberg sind am 02.10.2025 und am 06.11.2025, jeweils von 10:00 bis 11:30 Uhr im Wohltorfer Pastorat (Eingang Kirchenbüro), Kirchberg 5b.

Es freuen sich auf Ihr Kommen Gisela Kriese und Bärbel von Busch.

Kirchengemeinderat

Die nächste Kirchengemeinderatssitzung findet am Mittwoch, **15. Oktober 2025 um 19:30 Uhr** im Pastorat statt. Sollten Sie Anfragen haben oder Anregungen einbringen wollen, wenden Sie sich bitte unter kirchenbuero@kirche-wohltorf.de an unser Kirchenbüro.

Besuch von der Pastorin?

Egal in welcher Lebenslage und egal, ob zum Geburtstag, aus einem anderen konkreten Anlass oder einfach so: Wenn Sie einen Besuch von Pastorin Tatjana Pfendt-Standhaft wünschen, melden Sie sich gerne unter 04104/962 98 93 oder im Kirchenbüro 04104/22 83.

EV. KITA ZAUBERWALD
WOHLTORF

Christina Müller feiert Dienstjubiläum in der Evangelischen KiTa Zauberwald

20 Jahre mit Herz

Am 1. September 2025 verwandelte sich die Evangelische Kindertagesstätte Zauberwald in einen Ort voller Freude und Dankbarkeit. Bunte Luftballons, glitzernde Seifenblasen, duftende Kuchenherzen und fröhliches Kinderlachen begleiteten die Feier zu Ehren von Christina Müller, die ihr 20-jähriges Dienstjubiläum beging. Zwei Jahrzehnte lang hat sie Generationen von Kindern begleitet, getröstet, ermutigt und in ihrer Entwicklung gestärkt. Heute leitet sie die Einrichtung mit Herz, Hingabe und einem offenen Ohr für Groß und Klein. Die Kinder und das gesamte Team der KiTa bereiteten ihrer Leiterin einen besonders liebevollen Empfang. Mit einem fröhlichen Programm, bunten Liedern und selbstgebastelten Überraschungen zeigten sie ihre Wertschätzung für die vielen Jahre voller Einsatz und Wärme.
Auch von kirchlicher und regionaler Seite gab es herzliche Glückwünsche: Pastor Enzenauer, Max Alpert, Leiter der Evangelischen Kita Kirchberg, sowie Regionalleiter Herr Fleischer würdigten Frau Müllers Engagement und überreichten Blumen.
Die Feier spiegelte das wider, was Frau Müller täglich lebt: einen Ort voller Freude, Vertrauen und Geborgenheit zu schaffen. Ihr Jubiläum wurde zu einem Moment des Innehaltens und Dankes – für zwanzig Jahre voller Herzblut und für eine Leiterin, die den Zauberwald wirklich zauberhaft macht. Team der Kita Zauberwald

Kontakt

Ev.-Luth. Kirchengemeinde Wohltorf
Kirchberg 5
21521 Wohltorf
www.kirche-wohltorf.de

Pastorin Tatjana Pfendt-Standhaft
Telefon: 04104/9629893
kirchenbuero@kirche-wohltorf.de

Kirchenbüro, Sandra Ziel
Telefon: 04104/2283
kirchenbuero@kirche-wohltorf.de
Di. + Do. 10 – 12 Uhr,
Mi. 16 – 18 Uhr

Vorsitzender des KGR Henning von Stechow
Telefon: 0157/73712866
stechow@kirche-wohltorf.de

Organisation Küsterdienst Axel Potthoff
Telefon: 0172/4258610

Projekt Bauwagen, Jugend Wohlmuehle Lisa Feil
lisa@jugend-wohlmuehle.de

Ev. Kita Zauberwald Christina Müller (Ltg.)
Alter Knick 27
Telefon: 04104/2594

Ev. Kita Kirchberg Max Alpert (Ltg.)
Kirchberg 3
Telefon: 04104/995310

Spendenkonto

KSK Herzogtum Lauenburg,
BIC: NOLADE21RZB,
DE95 2305 2750 0109 4414 57

Herzliche Einladung

Die **Kirchengemeinden Aumühle und Wohltorf** laden Sie herzlich ein, gemeinsam Gottesdienst zu feiern.
Wir freuen uns auf Sie!

Erntedank und Abschiedsgottesdienst für Pastor Enzenauer
5. Oktober, 14 Uhr
Propst Philip Graffam, Pastor René Enzenauer
Landeskirchenweite Kollekte: Brot für die Welt

17. Sonntag nach Trinitatis
12. Oktober, 10 Uhr in Aumühle
Pastorin Wiebke Rogall-Machona
Sprengelkollekte: Kirchliche Gedenkstättenarbeit

Kontakt

Ev.-Luth. Kirchengemeinde Aumühle
Börnsener Straße 25
21521 Aumühle
www.kirche-aumuehle.de

Pastorin
Wiebke Rogall-Machona
Telefon: 0176/1979 0212
wrogall@kirche-ll.de

Kirchenbüro & Friedhofsverwaltung, Karin Ziel
Telefon: 04104/30 59
Mo 10–12 Uhr, Di 14–16 Uhr,
mittwochs geschlossen,
Do 10–12 Uhr & 14–16 Uhr,
Fr 10–12 Uhr.
kirchenbuero@kirche-aumuehle.de
friedhofsverwaltung@kirche-aumuehle.de

Vorsitzende des KGR
Beatrix Jenckel
Telefon: 04104/46 56
jenckel@kirche-aumuehle.de

Küsterin
Christa Knigge-Hartig
Telefon: 04104/975 87 81

stellvertr. Friedhofswart
Sven Schüler
Telefon: 0151/509 015 02

Vorsitzender des Friedhofsausschusses Michael Oldag
oldag@kirche-wohltorf.de

Projekt Bauwagen, Jugend Wohlmuehle, Lisa Feil
lisa@jugend-wohlmuehle.de

Ev. Krippe, KiGa Aumühle
Sabrina Simon (Ltg.)
Telefon: 04104/51 74
kindergarten@kirche-aumuehle.de

Kirchengemeinderat

Wir laden Sie herzlich ein zur nächsten Kirchengemeinderatssitzung am Mittwoch, **8. Oktober 2025 um 19:30 Uhr** in der ersten halben Stunde dabei zu sein. Ihre Fragen, Anregungen und Informationen richten Sie bitte vorher schriftlich oder telefonisch bis zum 1. Oktober 2025 an das Kirchenbüro.

Seniorenkreis

Der Seniorenkreis lädt herzlich Dienstag, **7. und 21. Oktober jeweils um 15 Uhr** wieder zu Kaffee, Kuchen und gemütlichem Beisammensein im Gemeindesaal ein.

Gottesdienst im Augustinum

Augustinum | Seniorenresidenz Aumühle
Mühlenweg 1, 21521 Aumühle
Fr., **17.Oktober, 17 Uhr –** *Jennifer Wrede-Sach*
Fr., **31. Oktober** (Reformationstag), **10 Uhr** – *Jennifer Wrede-Sach*

Gottesdienst im Haus Billtal

Haus Billtal | Seniorenwohnheim in Wohltorf
Billtal 10, 21521 Wohltorf
Mittwoch, **08. Oktober, 17 Uhr**
Pastor Mirko Klein

Ansverus-Communität

Die Ansverus-Communität lädt donnerstags, **9. und 23. Oktober 2025, um 10 Uhr** zum Morgengebet mit Abendmahl und anschließendem Frühstück im Gemeindesaal ein.

Ev.-Luth.
Kirchengemeinde
Aumühle

V.i.S.d.P.
Der Kirchengemeinderat

Unterstützen Sie unsere Kirchengemeinde.

Mit Ihrer Spende unterstützen Sie unsere Kirchengemeinde mit den vielen verschiedenen Projekten wie Kirchenmusik, Seniorenarbeit, Licht- und Fußwegsanierung und vieles mehr. Jeder EURO zählt und bringt uns unserem Ziel ein Stück näher. Ab 50,00€ erhalten Sie eine Spendenbescheinigung.

So einfach geht's:
QR-Code scannen und den Anweisungen folgen. Vielen Dank für Ihren Betrag!

Noch Fragen?

Die Kirchengemeinderäte von Wohltorf und Aumühle laden ein

Liebe Menschen in Wohltorf und Aumühle, seit unsere Kirchengemeinden Anfang April beschlossen haben, zu fusionieren, hat sich schon viel getan: gemeinsame Gottesdienste, fröhliche Feste, Beratungen über neue Strukturen in Gremien und Ausschüssen: wir kommen uns immer näher! Bei dem allem wollen wir SIE nicht vergessen, liebe Gemeindemitglieder. Haben Sie Fragen? Gibt es etwas, das Ihnen Sorgen macht? Oder können Sie schon Beobachtungen beisteuern, die zeigen, wie gut wir aufeinander zu gehen? **Wir laden ein zu einem zwanglosen Gesprächsabend am 16.Oktober um 19:30 Uhr!** Kommen Sie ins Gemeindehaus Aumühle; trinken Sie einen Wein mit uns oder ein Wasser; treffen Sie KGR-Mitglieder und Menschen aus der eigenen oder der je anderen Gemeinde; lernen Sie uns und einander besser kennen. Wir freuen uns auf Sie! Für die Kirchengemeinderäte Wohltorf und Aumühle, Gesa Laitenberger

18. Sonntag nach Trinitatis
19. Oktober, 10 Uhr in Wohltorf
Pastorin Tatjana Pfendt-Standhaft

19. Sonntag nach Trinitatis
26. Oktober, 10 Uhr in Aumühle
Pastorin Wiebke Rogall-Machona
Kollekte: Igelbären e.V.

Reformation
31. Oktober, 10 Uhr in Wohltorf
Pastorin Wiebke Rogall-Machona

Liebe Wohltorfer und Wohlorferinnen, liebe Aumühler und Aumühlerinnen,

ich habe einmal gelernt, dass man schwierige Nachrichten möglichst ohne Umschweife und mit Klarheit formulieren soll, damit es für beide Seiten nicht schwerer wird, als es das ohnehin schon ist. Daran will ich mich halten:
Zum 1. November werde ich die Kirchengemeinden Wohltorf und Aumühle verlassen und eine neue Stelle antreten. Ich wechsele meinen Aufgabenbereich und werde Studienleiter am Pastoralkolleg in Ratzeburg, das für die Fortbildung von kirchlichen Mitarbeitenden zuständig ist.
Fast zehn Jahre habe ich in Wohltorf und – seit August letzten Jahres auch in Aumühle – meinen Dienst als Pastor getan. In diesen Jahren habe ich mit Ihnen und Euch gelacht, gefeiert, nachgedacht, gehofft und getrauert. Wir haben Pläne geschmiedet und sie in die Tat umgesetzt und dabei große Dinge bewegt. Viele von Ihnen und Euch habe ich in wichtigen Lebensmomenten begleiten dürfen. Für all das sage ich: Danke! Nun aber ist es für mich Zeit für einen Aufbruch in „neues, unbekanntes Land". Ich freue mich sehr auf meine neue Aufgabe, weiß aber gleichzeitig auch, was und – vor allem – wen ich in Wohltorf und Aumühle zurücklasse. So gehe ich mit einem weinenden und einem lachenden Auge, also genau so, wie es sein sollte. Unendlich dankbar bin ich dem Wohltorfer Kirchengemeinderat für seine Unterstützung bei jeder noch so „verrückten" Idee und für die große Freiheit, die er mir gewährt hat. Als Pastor kann man sich kaum einen besseren KGR wünschen! Danke auch an alle Ehrenamtlichen, die ihr an meiner Seite wart und mit mir (und ohne mich) die verschiedensten Projekte gestaltet habt. Was wäre meine Arbeit ohne Euch gewesen?!
Mein **Abschiedsgottesdienst** wird am **Erntedanktag**, am 5. Oktober, in der Wohltorfer Kirche stattfinden. Danach werde ich für den Rest des Oktobers im Urlaub sein, aber ich hoffe, dass ich viele von Ihnen und Euch bis dahin noch einmal sehe und vor allem, dass wir zusammen das feiern, was wir in zehn Jahren zusammen geschafft haben.

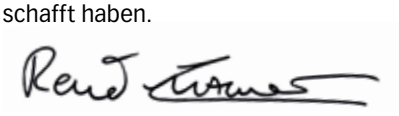

René Enzenauer, Pastor

Der Pastor verlässt uns. Aber ...!

Liebe Gemeinde!
der Pastor verlässt uns …! Diese Nachricht macht uns zuallererst sehr traurig! Mit René Enzenauer verliert unsere Gemeinde einen humorvollen, empathischen, vielseitigen und einfallsreichen Menschen, der ein großartiger Prediger ist und ein gefragter Seelsorger. Er war unser Steuermann und Schlagmann in einem und gemeinsam mit ihm haben wir die Kirchengemeinde in den letzten Jahren stark verändert und große Erfolge bei dem Versuch erzielt, unsere Gemeinde an die Erfordernisse der heutigen Zeit anzupassen. Mit ihm ist es gelungen, u. a. in der Jugendarbeit, in Bauangelegenheiten und bei der Gestaltung von Gottesdiensten neue Wege zu gehen. Mit ihm ist es gelungen, die Kirche zu einem Mittelpunkt von Wohltorf zu machen. Der Zuspruch bei unseren Veranstaltungen bestätigt dies eindrucksvoll. Wir wünschen René Enzenauer nun für seine Zukunft alles Gute und Gottes Segen und bedanken uns von Herzen für all das, was er für Wohltorf und für uns getan hat.
Bevor wir am Erntedanksonntag in der Wohltorfer Kirche den Abschiedsgottesdienst feiern, wollen wir unter dem Motto „10 geile Jahre" am Samstag, den **4.10.25, ab 19 Uhr** auf dem Kirchberg die schöne Zeit mit Pastor Enzenauer in Wohltorf feiern! Alle sind herzlich eingeladen, Details verkünden wir hier auf der Website, sobald sie vorliegen! Aber wir wollen nicht nur traurig sein, sondern auch zuversichtlich. Das ist eine der Aufgaben eines Kirchengemeinderats! Zuversichtlich macht uns, dass es mit der Unterstützung des Propstes gelungen ist, die Nachfolge von Pastor Enzenauer in den zusammenwachsenden Gemeinden Aumühle und Wohltorf sehr gut zu regeln: seit dem **15.9.** verstärkt uns ***Tatjana Pfendt-Standhaft*** mit einer 50 %-Stelle. Sie war in der Vergangenheit u. a. Pastorin in Mecklenburg und Referentin der Bischöfin im Sprengel Hamburg-Lübeck, Kirsten Fehrs. Sie lebt in Geesthacht mit Ehemann und zwei kleinen Kindern. Ab **1.10.** wird uns für 4 Monate ***Wiebke Rogall-Machona*** mit einer 100 %-Stelle verstärken. Sie ist eine sehr erfahrene Vertretungspastorin. Ab dem **1.3.26** soll die 100 %-Stelle in der dann fusionierten Kirchengemeinde Wohltorf-Aumühle neu besetzt werden. Wir werden dann als fusionierte Gemeinde 1,5 Pfarrstellen haben. Das macht uns bei aller Trauer sehr zuversichtlich. Wir sind sehr froh, dass der Propst unsere Bitten erhört hat und uns ohne Vakanz großzügig bedenkt. Herzliche Grüße!

Für den Kirchengemeinderat,
Henning v. Stechow, Vorsitzender

Grußwort

Ab dem 1. Oktober bin ich als Vertretungspastorin in der Kirchengemeinde Aumühle – im Zusammenwirken mit Wohltorf – eingesetzt, voraussichtlich bis Ende Januar nächsten Jahres. Mein Name ist Wiebke Rogall-Machona, ich bin 65 Jahre alt und wohne in Lübeck. Im Vertretungspfarramt des Kirchenkreises Lübeck-Lauenburg arbeite ich seit 2020. In den ersten Jahren als Pastorin habe ich in verschiedenen Hamburger Kirchengemeinden gewirkt, war anschließend längere Zeit in St. Jürgen/Lübeck tätig. Dann zog es mich in den ländlichen Raum nach Siebenbäumen, wo ich weitere neun Jahre arbeitete und lebte. So hatte ich einen großen Schatz an Erfahrungen gesammelt, den ich in das Vertretungspfarramt gut einbringen kann. Bisher hat mich diese Aufgabe in die Kirchengemeinden Basthorst, Breitenfelde/Niendorf, Georgsberg/Ratzeburg, Mustin-Seedorf, Kuddewörde und Schwarzenbek gebracht. Nun bin ich gespannt auf den neuen Ort! Ich freue mich auf gemeinsame Gottesdienste, Begleitung bei Amtshandlungen, Begegnungen und Gespräche! Mit den Einschulungsgottesdiensten für die drei Klassen der Fürstin- Ann-Mari-von Bismarck-Schule, die ich halten durfte, habe ich schon einen fröhlichen Beginn der kommenden Monate bei Ihnen vor Ort erleben können. Erreichen können Sie mich telefonisch: 0176 1979 0212 oder per Mail: wrogall@kirche-ll.de.

Es grüßt Sie herzlich, Ihre Wiebke Rogall-Machona, Vertretungspastorin

Meine Zeit.

Thomas Mann und die Demokratie

Ausstellung

Demokratie – eine Staatsform, die sich über die Jahrhunderte immer wieder verändert hat. Dichter und Denker haben sich mit ihr auseinandergesetzt, analysiert und Aufsätze und Schriften darüber verfasst. So auch der Schriftsteller und Nobelpreisträger Thomas Mann.

Zum 150. Geburtstag von Thomas Mann widmet das Buddenbrookhaus dem Literaturnobelpreisträger eine umfassende Ausstellung. Unter dem Titel »Meine Zeit. Thomas Mann und die Demokratie« beleuchtet die Schau Thomas Manns politische Entwicklung – von seinen Anfängen als politisch Konservativer bis hin zu seiner klaren Positionierung als überzeugter Demokrat. Thomas Manns Rede »Meine Zeit«, die er 1950 in Chicago hielt und der die Schau ihren Titel verdankt, bildet das Herzstück der Ausstellung.

Durch die Ausstellung wird uns Dr. Verena Holthaus führen. Die Ausstellung zeichnet den Wandel vom anfänglich reichstreuen Konservativen über den Vernunftrepublikaner bis hin zum überzeugten Verfechter der Demokratie anhand von sechs zentralen Wendepunkten in Thomas Manns Lebens- und Gedankenwelt nach.

Im Anschluss an die Führung haben wir die Möglichkeit zu einem Nachgespräch bei einem gemeinsamen Essen oder einem Getränk. Diese Veranstaltung wird vom Förderverein der Heilig-Geist-Kirche Wohltorf e.V. organisiert. Die Anreise erfolgt individuell. **Wir treffen uns am 8. November 2025 um 11:20 Uhr am St. Annen-Museum, Lübeck**, und freuen uns auf Ihre Anmeldung im Kirchenbüro der Kirchengemeinde Wohltorf unter kirchenbuero@kirche-wohltorf.de oder 04104 2283.

Unsere Spendenkonten:

Spenden ohne Zweckbindung: DE13 5206 0410 0006 4068 15

Spenden für die Kirchenmusik: DE04 5206 0410 0206 4068 15

Neue Spielmöglichkeiten

für die Schmetterlingsgruppe

Die Kinder der Schmetterlingsgruppe haben Grund zur Freude: Dank zahlreicher Spenden konnte der IgelBären Verein ein zweistöckiges Spielhaus für den Gruppenraum anschaffen. Seit der Aufbau abgeschlossen ist, wird die Hochebene begeistert zum Spielen, Lesen und Entdecken genutzt. Ein herzliches Dankeschön gilt allen, die dazu beigetragen haben. Ohne Ihre Unterstützung wäre dieser Traum nicht wahr geworden! Doch damit nicht genug: Auch die Regenbogengruppe soll bald ein kleines Upgrade ihres Raumes erhalten. Geplant sind ein liebevoll gestaltetes Kasperletheater und eine Spielküche, die für Rollenspiele und Fantasieabenteuer nur darauf warten, zum Leben erweckt zu werden. Wir sind kurz davor, auch hierfür das Budget zusammenzutragen. Wenn Sie Fragen haben, mehr erfahren möchten oder uns bei diesem Vorhaben unterstützen möchten, sprechen Sie uns sehr gern an – wir freuen uns über jedes Engagement und jede helfende Hand. Ihr & Euer

IgelBären Verein Sophie Schüttfort, 017670360296, info@igelbaeren.de

Herzliche Einladung zum Martinsspiel

unter der Leitung von Maike Reitz

Dienstag, 11. November 2025
um 17 Uhr mit Laternenumzug
Treffpunkt am Rathaus

Das Teilen lernen – wir sammeln in der Kirche eine Kollekte für das Sozialzentrum von Pater Crespo in Lissabon. Nach dem Martinsspiel laden wir ein zu „Klönschnack und Begegnung" rund um die Feuerkörbe vor der Kirche. Die Jungendfeuerwehr Aumühle verkauft dabei heiße Getränke und auch Bratwurst an alle, die Hunger und Durst haben!

Wer macht mit, beim St.-Martins-Spiel?

Auch in diesem Jahr wollen wir wieder das traditionelle St.-Martins-Spiel aufführen, am Dienstag, den 11. November 2025. Die Proben dafür werden **Ende September und im Oktober** stattfinden. Wer Lust hat, mitzuspielen, melde sich Maike Reitz, Tel. 04104-962770.

Liebe Aumühler:innen, liebe Wohltorfer:innen,

was waren das für sonnig-wonnig-runde Festtage anlässlich meines 30. Dienstjubiläums! Mein Dank gilt den Kirchengemeinderäten von Wohltorf und Aumühle, die gemeinsam mit Chormitgliedern den die „Jubi-Feierlichkeiten" krönenden und abschließenden Empfang auf der sommerlichen Aumühler Kirchenwiese organisiert hatten: Persönliche Wünsche und Gedanken zahlreicher Wegbegleiter… Ständchen von Aktiven und Ehemaligen… besondere Momente, in denen meine Arbeit gewürdigt wurde und Freundschaft und Verbundenheit zum Ausdruck kamen. Mein Dank gilt ebenso Pröpstin Kallies, die den Festgottesdienst gestaltete und uns als Gemeinde mit der ihr eigenen Klarheit und Menschlichkeit, in ihrer Predigt lebensnah ins Schwarze treffend, direkt erreichte und „mitnahm". Dank allen, die dabei waren, organisierten, schrieben, backten, bastelten, aufbauten, abbauten, ausschenkten, abwuschen, mit uns fröhlich waren.

30 Jahre Wiese in Wohltorf – gefeiert in Aumühle. Noch vor einigen Monaten unvorstellbar. Hand in Hand, Seite an Seite vorbereitet und genossen. Für mich ein in die Zukunft weisendes (Sinn-)Bild des Zusammenhalts innerhalb der Kirche(nmusik) Wohltorf-Aumühle.

„Jesus Christus spricht: Das Reich Gottes ist mitten unter euch", so lautet der Monatsspruch für den Oktober 2025, den ich wieder in Noten gefasst habe.

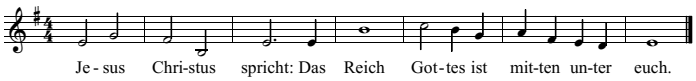

Ja, es gibt diese Momente, in denen „das Reich Gottes" spürbar ist. Und es gab sie für mich verstärkt auch in meinen „Jubi-Tagen". Momente, in denen Glaubensaussagen – in der Predigt gehört, in der Musik gesungene, gemeinsam gelebt – greifbar und reell werden und uns zu einer Gemeinschaft ohne Vorbehalte verbinden (können). Einfach so, von Mensch zu Mensch. Gott sei Dank.

"Denk ich an Deutschland… " heißt es seit 19 Jahren meist sonntagmorgens im Deutschlandfunk. Vielleicht kennen Sie diese Sendung, in der Prominente ihre ganz persönlichen Gedanken über „ihr" Land teilen. Wir danken Heinrich Heine für die erste Zeile seines Gedichts „Nachtgedanken" und sind so frei, diese geflügelten Worte entsprechend umzuformulieren und für uns zu nutzen: „Denk ich an 30 Jahre Wiese in Wohltorf"… Das ist eine lange Strecke, 1995–2025, auf der viele von Ihnen mitgegangen sind.

Teilen sie – erwachsen gewordenene Kinderchormitglieder, Musikerkolleg:innen, Mitarbeiter:innen, Freunde, Weggefährten, Kirchenkonzert-Besucher, Leser des „der Sachsenwalder" – mit uns ihre Erinnerungen an Besonderes in den letzten drei Jahrzehnten gemeinsamer Zeit hier rund um unsere Kirchenmusik. Im nächsten „Sachsenwalder" starten wir mit Ihren ganz persönlichen Erinnerungen und Gedanken zu „30-Wiese-Wohltorf", schwarz auf weiss. Mit Foto, wenn Sie möchten.

Grüne Haken? Der erste Wohltorf-Aumühler-Kirchenmusik-Veranstaltungsplan, ein quadratisch-praktisch-gutes kleines, weisses Heft mit unserem Kirchenmusik Wohltorf-Aumühle-Logo auf dem Titel, in dem wir sie über die Musikgottesdienste und Konzerte bis zum Ende des Jahres 2025 informieren und dazu einladen, liegt an vielen Stellen hier „bei uns vor Ort" aus. Ich würde mich freuen, sollte er von dort aus direkt zu Ihnen nach Hause gelangen und Sie durch die kommende Zeit begleiten.

Jetzt grüße ich Sie alle herzlich und freue mich auf einen gemeinsam erlebten musikalischen Herbst.

Ihre/eure

Andrea Wiese

Festreden: Die Gemeinde lauscht

FOTOS: © KIRCHENMUSIK WOHLTORF-AUMÜHLE

30-Wiese-Wohltorf

Ein Jubiläums-Gedicht

Dreißig Jahre schon vergangen
Seit Du hiermit angefangen
Lachen, Tanzen, Singen,
Springen
Und auch mal den Popo
schwingen
Lieder singen, das macht Spaß
Darum gibst Du immer Gas
Auch lauter sein, gehört dazu
Das weiß doch jedes Känguru
Trotzdem manchmal
mitgemacht
Mitgesungen und gelacht
Du bist immer da für uns
Dafür danken wir Dir jetzt.

Matilda (10),
ein Wohltorfer Chor-Kind

„Applaus, Applaus" mit Gitarre

30-Wiese-Wohltorf:

Himmlisch, jauchzet!

Wie wir das runde Dienstjubiläum unserer Kirchenmusikerin gefeiert haben

Begeht jemand sein 30. Dienstjubiläum (nach Vollstudium), sieht dabei fast um ein Fünftel Jahrhundert jünger aus, ist voller Kreativität, Können, Ideen und Empathie, ist in der Lage, diese(s) freundlich, aber bestimmt umzusetzen, mit intellektueller Posaunenschärfe und einer gewissen Gravitas, dann ist da auch Gnade im Spiel. Früher wurden solche Menschen als „Lieblinge der Götter" bezeichnet. Posaunen, Gnade, Götter – das passt. Wir sind bei Kirchenmusikdirektorin (KMD) Andrea Wiese, im Spätsommer 2025 seit 30 Jahren in der Wohltorfer Heilig-Geist-Kirche zuständig für die Kirchenmusik, seit Anfang des Jahres auch für die der Aumühler Bismarck-Gedächtnis-Kirche. Für beide Gemeinden Anlass genug, dieses Dienst-Jubiläum ordentlich zu feiern. Mit einem Violinen-Orgel-Konzert sowie einem Festgottesdienst unter Leitung der Lübecker Pröpstin Petra Kallies mit anschließendem Empfang bekam das Jubiläum seinen feierlichen Rahmen. Für die zahlreichen Teilnehmer aus den Gemeinden wie dem Freundes- und Kollegen-Kreis der Jubilarin wiederum Stunden, die die gemeindeaufbauende Wirkung von Kirchenmusik in besonderem Maße erlebbar machten. Hochkarätig das Konzert-Programm in der Aumühler Kirche. „Himmlische Harmonie(n)" mit Orchester-Chef und Solo-Violinist Christoph Heidemann und der Jubilarin an „ihrem" Instrument, der Orgel. Besonders tiefgehend und besinnlich: ihre Interpretation des „Agnus Dei" von Frank Martin. Werke von Bach, Vater und Sohn, Telemann, Roman, Haas, Rheinberger, so das gesamte Duo-Programm. Ein himmlisch-harmonischer Bogen über vier Jahrhunderte Kirchenmusik mit zwei Tonkünstlern und den beiden Königinnen der Instrumente. Hochkarätig auch der musikalische Teil des sonntäglichen Festgottesdienstes in der Aumühler Kirche. Motto: „Jauchzet dem Herrn, alle Welt" (Psalm 100). „Jauchzet", mit bunten Wiese(n)blumen, dem Corporate Design der gesamten Jubilarien, heißt es auch auf der kleinen Streichholzschachtel, die jeder Gottesdienst-Besucher beim Ausgang aus der Kirche überreicht bekam. Zum Programm und seinen Interpreten. Vokalensemble „Capella Vocalis", Leitung: KMD Andrea Wiese; Solisten des Posaunenchores Breitenfelde, Leitung: Stefan Henatsch; Hamburger Ratsmusik, Leitung: Simone Eckert. Hier an der Orgel: LKMD Hans-Jürgen Wulf, Andrea Wieses Kollege auf Landesebene (Landeskirchenmusikdirektor Sprengel Hamburg und Lübeck, Schleswig und Holstein). Werke von Hammerschmidt, Martin, Mendelssohn-Bartholdy (von ihm stammt die Motette „Jauchzet dem Herrn, alle Welt", mit der die Jubilarin dem Festgottesdienst sein Motto gab), Praetorius und Jan Sandström. Sein „Gloria" – im Gottesdienst, gleich nach Begrüßung und Gebet – himmlisch! Eine Demonstration dessen, was im klassischen A-Cappella-Gesang möglich ist. Die harmonischen Stimmen für alle in der Kirche spürbar, mit all ihren Facetten. Und dann war da noch das Wort, und das Wort kam von Pröpstin Petra Kallies. Die Bibeltext-Lesungen von der Aumühler Kirchengemeinderats-Vorsitzenden Beatrix Jenckel. Es ging um die große Gnade Gottes, manche Menschen mit besonderen Gaben auszustatten, die andere Menschen nicht haben; sie haben andere. Von Gott gegeben, gleichbedeutend und gleichwertig, für sie selbst und in ihrem Verhältnis zu ihren Nächsten. Eine Einordnung der Pröpstin an einem ganz besonderen Tag für die Kirchengemeinden Wohltorf und Aumühle. Vor dem Segen gab es die Urkunde für besondere Leistungen, an die Jubilarin, überreicht von LKMD Hans-Jürgen Wulf und KMD Michael Buffo.

Im Anschluss an den Festgottesdienst dann vor der Kirche launige Laudationes (Beatrix Jenckel, ihr Wohltorfer Kollege Henning von Stechow sowie Pastor Giesen fanden lobende Worte), gelungene Gesangseinlagen von Chormitgliedern („Applaus, Applaus") und „Ehemaligen", das Bläser Ensemble, Umtrunk, Teilhabe, gegenseitige Wertschätzung und ein fruchtbarer Austausch über den Beitrag der Wohltorf-Aumühler Kirchenmusik zum lokalen (Kirchen-)Gemeindeleben. Ein sonniger Nachmittag ging zu Ende, der nicht nur den Gästen zeigte, wie historisch gewachsene Kirchenmusikkultur (30 Jahre!) einzahlen kann, einzahlen auf die Attraktivität und die Relevanz der evangelischen Kirche. Nicht ganz unbedeutend in Zeiten sinkender Mitgliedszahlen. „Soli Deo Gloria", damit beendet die gefeierte Jubilarin, KMD Andrea Wiese, gern Gespieltes und Gesagtes. Dies lebt sie, wie auch „ihre Kirchenmusik". In Gottesdiensten, bei Amtshandlungen, der Kinder-, Jugend-, Alten- und Chorarbeit. Im direkten Gegenüber, an der Orgel, dem Klavier wie am Kopierer. Ihr Dienstjubiläum? Ein nachhaltiges Kaleidoskop ihres Berufes mit Berufungscharakter. Gut so. MSD

Ein Gebinde für die Jubilarin (2.v.r.), neben Beatrix Jenckel (li.), Proepstin Petra Kallies und Henning v. Stechow

Andrea Wiese inmitten von « Ehemaligen », die dem Chor treu bleiben

Madonna auf der Orgel

Gänsehaut-Momente

Wenn bekannte Melodien, Klassiker aus Pop und Rock, in völlig anderem Rahmen auf einem völlig anderen Instrument in der besonderen Atmosphäre eines Kirchenraumes erklingen – könnten das „Gänsehaut-Momente“ sein. Christian Schicht (Piano-Man des Wohltorfer „Kirchberg-Varietés 2024“) ist so ein „Gänsehaut“-Magier, der, nach eigener Auskunft, „bereits seit meiner Jugend an der elektronischen Orgel und am Keyboard“ saß. Er erlernte das Klavierspiel autodidaktisch und arbeitete schon früh als Musiklehrer. Neben seinen instrumentalen und musikalischen Fähigkeiten zeichnet ihn sein magisches Gespür für Dynamik, Stimmungen und Synergien aus. Er versteht es, ein großes Klangbild zu formen, und bringt auf diesem Weg in seiner Arbeit viele Projekte als musikalischer Leiter, Komponist und Dirigent zum Erfolg. „Wir haben die große Freude, erneut mit ihm zusammenzuarbeiten“, so unsere Wohltorf-Aumühler Kirchenmusikerin Andrea Wiese. „Das wird super! Die Mischung aus Christians Input, den frischen Stimmen der motivierten Projektsänger:innen von „Kirchberg 25“ sowie der Moderation wird etwas ganz Spezielles, viele Menschen Ansprechendes formen. Ich bin sehr gespannt!“. Lassen Sie sich überraschen und mitnehmen in dieses „Cross-Over“-Projekt, das zeigt, dass Kirche und, der eigentliche Star des Abends, die Orgel (… simply the Best…) auch mal ganz anders können als erwartet. Und, Madonna, auf der Orgel? Vielleicht „Like a prayer“…? Life is a mystery!
Heilig-Geist-Kirche Wohltorf. Samstag, **11.10.2025, 19:00 Uhr**, „Simply the Best“, Klassik-Pop mit Kirchenorgel und Chor. Karten zu 15,– Euro an der Abendkasse. Hier können auch gern ein paar Gänse mit Haut für einen Moment untergestellt werden …

Kirchenmusikwochenende Sachsenwald 2025

Regional!

Die Kirchenmusik in unserer „Region Sachsenwald“ ist vielfältig: Chöre für Menschen jeden Alters und (fast) jeden Musikgeschmacks, Musik in Gottesdiensten, Musicals, Konzerte, Open-Airs, Workshops, Mitmach-Projekte, Musikgruppen, Laien und Profis … Einen kleinen Ausschnitt dieser Vielfalt zeigen drei Konzerte vom 10. bis 12. Oktober 2025: Von Klassik („Chor Net“ Wentorf) bis Pop (Pop-Projektchor & Band Hohenhorn) und einem Konzert, das „cross-over“, beides verbindet (Pop auf der Kirchenorgel und mit Chor „Kirchberg 25“ Wohltorf). Synergie, Zusammenarbeit, Teamgeist. Stichworte und Inhalte der „Regionalisierung“, in der wir hier bei uns im Sachsenwald mittendrin sind, in Projekten wie diesem werden sie erlebbar. Herzlich willkommen zum Kirchenmusikwochenende Sachsenwald!

Fr., 10.10., 18:00 Uhr,
Martin-Luther-Kirche, Wentorf
KLASSIK „Wie Melodien zieht es mir leise durch den Sinn“
Lieblingslieder der deutschen Romantik, „ChorNet Wentorf“, Leitung und Klavier:
Karen Haardt,
Eintritt frei, Spenden erbeten

Sa. 11.10., 19:00 Uhr,
Heilig-Geist-Kirche, Wohltorf
CROSS-OVER
„Simply the Best“
Pop-Classics für Orgel und Chor
Projektchor „Kirchberg 25“
Wohltorf-Aumühle
Leitung : Andrea Wiese
Orgel: Christian Schicht,
Eintritt 15,– €

So., 12.10., 16:00 Uhr
Heilig-Kreuz-Kirche, Börnsen
POP & GOSPEL
„Time after Time“
Pop- und Gospelkonzert ,
Pop-Projektchor Hohenhorn & Band, Leitung: Michael Georgi,
Eintritt frei, Spenden erbeten

WOHL TORFKIR CHENMU SIKAUM ÜHLE.

Heilig-Geist-Kirche, Wohltorf

Sa., 11.10.
19:00 Uhr
KIRCHENMUSIKWOCHENENDE Sachsenwald
„Simply the Best“
Pop-Classics für Orgel und Chor
Christian Schicht: Orgel
Projektchor „Kirchberg 25“
Wohltorf-Aumühle
Andrea Wiese: Leitung
Pastor Tobias Knöller,
Moderation
Eintritt 15,-€ (Abendkasse)

Termin vormerken

Bismarck-Gedächtnis-Kirche, Aumühle

So., 09.11.
18:00 Uhr
„ZUM GEDENKEN DER VERSTORBENEN“
Maurice Duruflé: „Requiem“
Instrumentalisten, Kantorei
Wohltorf-Aumühle
Leitung: Andrea Wiese

Kontakt
KMD Andrea Wiese
Telefon: 0176/19 79 02 41
awiese@kirche-ll.de

Spendenkonto Kirchenmusik Wohltorf-Aumühle
Förderverein Wohltorfer Kirche/Musik
DE04 5206 0410 0206 4068 15

Website
www.kirchenmusik-wohltorf-aumuehle.de
Instagram
kirchenmusikwohltorfaumuehle